Site n° 187 : Chaudron-en-Mauges

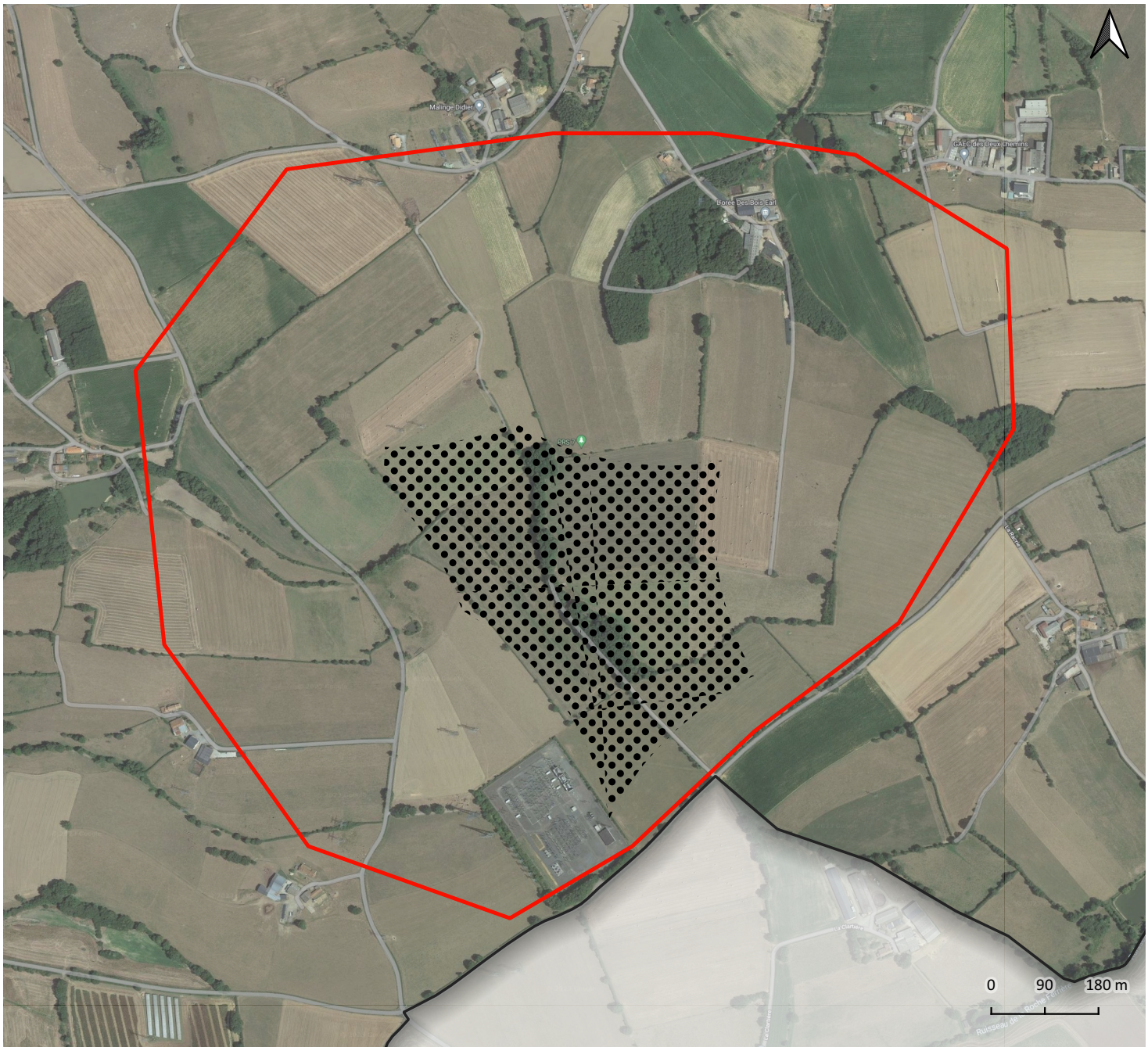

Zone d'accélération pour la production d'énergie renouvelable

Zone de projet potentiel (DREAL, 2023)

Informations générales	
Nombre potentiel de mâts	
Puissance estimée (en MW)	6
Production estimée (en GWh)	12.6
Repowering (renouvellement des mats éoliens)	
Puissance supplémentaire (en MW)	